Dipl. Ing. Klaus Rosemann
Büro für Hoch- und Innenausbau

An der Kokenmühle 5
49808 Lingen/Ems

Tel.: 0591- 912280
Fax: 0591- 9122816

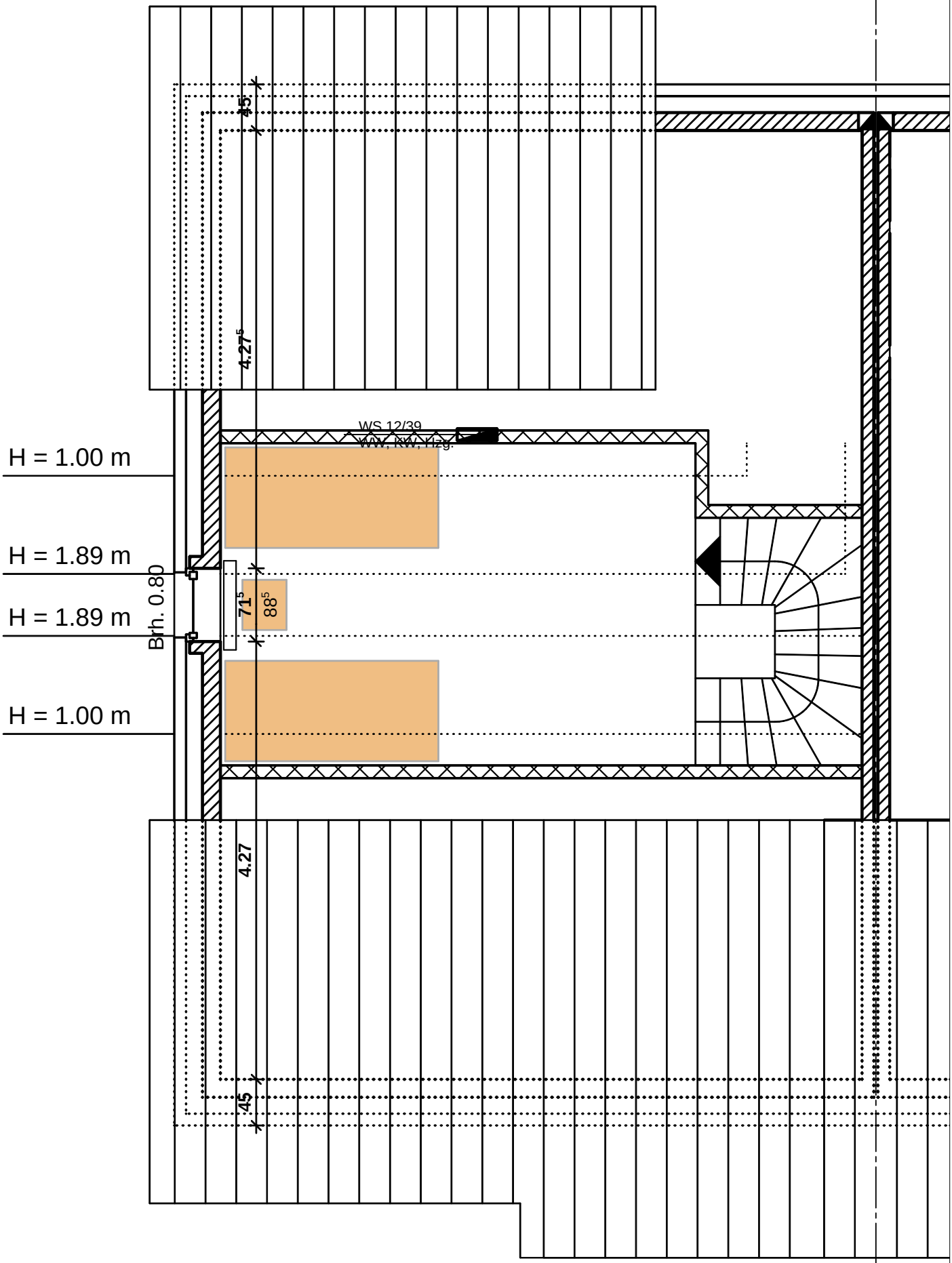

Klüver, Marienhof Doppelhäuser TB 563
M.:1 : 50

Lingen, 15.02.2012